BILL KID

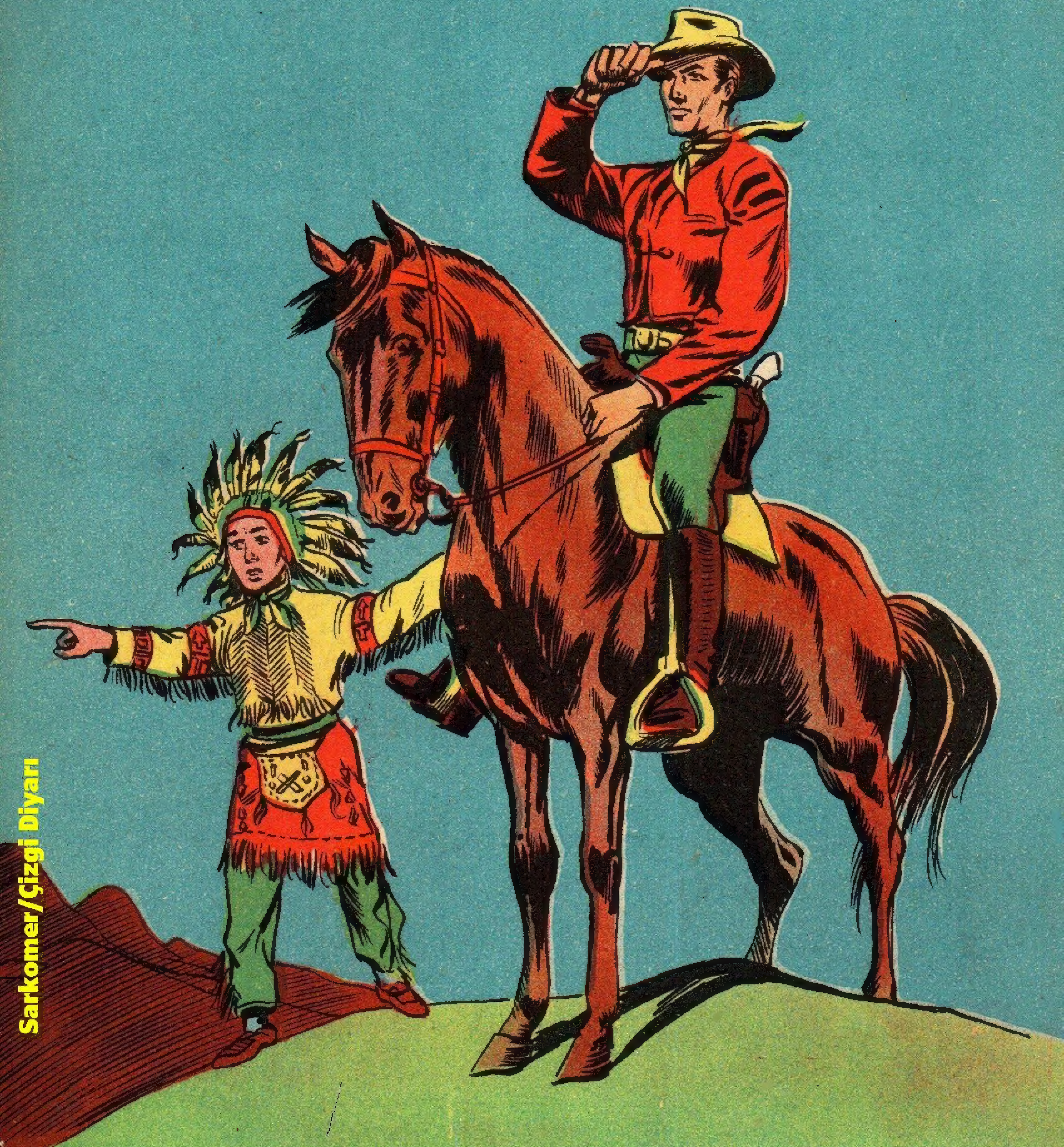

HAFTALIK ÇOCUK MECMUASI

SAYI: 20
KRŞ: 30

Sarkomer/Çizgi Diyarı

KARA SUVARİ
BİLL KİD
VİL BONEY'İ TEKSAS'TA HERKES SEVERDİ. HATTA CİMRİ BİR İHTİYAR OLAN HAVKIR BİLE.
VİL BONEY, KÖPEĞİNDEN BAŞKA KİMSESİ OLMIYAN BU İHTİYARI ZİYARET ETMEK İSTEDİ..
MERHABA BOBİ. İHTİYARDAN NE HABER?
HAVKIR HASTALANMIŞTI.
OOO... MERHABA VİL. SENİ GÖRDÜĞÜME SEVİNDİM.
MERHABA HAVKIR. HASTASIN DA NEYE BİR DOKTOR ÇAĞIRMAZSIN?
İHTİYARIN NEŞESİ KAÇTI.
AH, VİL. BEN FAKİR BİR ADAMIM. SÖYLENENLERE ALDIRMA.
ATIYORSUN HAVKIR. GENÇLİĞİNDE EPEY SERVET YAPTIN...
H. DÜŞÜNCEYE DALDI.
PEKALÂ. EĞER İYİLEŞEMEZSEN ADAMLARDAN BİRİSİNİ GÖNDERİRİM.
TEŞEKKÜR. GÜLE GÜLE. İYİLEŞİRİM HERHALDE.
PARALARINI SAKLIYOR GALİBA BAŞINA BİR FELAKET GELMESE. GİDİP ŞEYTANA BİR BAKAYIM.

ŞEYTAN, TEKSASIN EN GÜZEL ATI İDİ. VİL, ANCAK BİLL KİD OLDUĞU ZAMAN ONA BİNER..
ŞEYTAN, SENİ TEKRAR GÖRDÜĞÜME MEMNUN OLDUM.
VİL BONEY, BİLL KİD'İN TA KENDİSİ İDİ..
BU SIRADA İHTİYAR HAVKIR, DÖŞEMEYE SAKLADIĞI PARALARINI SAYIYORDU...
HEH HEH HE. KİMSE GÖREMİYECEK PARALARIMI.
BOBİ ANİDEN HAVLAMAĞA BAŞLADI.
EYVAH... BİRİ GELİYOR...
KAPI AÇILIVERDİ..
NE.. NE İSTİYORSUNUZ
PARALARINI İSTİYORUZ. PARALARINI.
ÜÇ HAYDUT İÇERİ DALDI. BOBİ BİRİSİNİ ISIRIVERDİ.
AH PİS HAYVAN, AH!
BİRİSI ATEŞ EDİNCE HAYVAN KAÇTI...
YARALADIM. ISIRAMAZ ARTIK..
VAY KÖPEK VAY. YARALADI BENİ.

SIYAH ŞAKALLI-SI İHTİYORU TARTAKLADI..
AY.. GÖ-TÜRME-YİN...
ORADA BÜLBÜL Gİ-Bİ KONUŞA-CAKSIN.
BOBİ, YERLERİ KOK-LIYARAK VİL BONEYİ BULMAĞA ÇALIŞI-YORDU...
VIL BONEY TABANCA-SINI TEMİZLİYORDU.
BOBİ!
AKILLI KÖPEK VİL'İN KOLUN-DAN ÇEKİ-YORDU..
VAY CANI-NA, YARALAN-MIŞ. İHTİYARIN BAŞI BELADA GALİBA..
VİL BONEY İHTİYARA BU BELA-NIN PARA-SINDAN GELDİĞİNİ ANLADI.
HEMEN GELİYO-RUM.HEM DE BİLL KİD OLA-RAK.
BİLL KİD ŞEYTANA ATLIYARAK KU-LÜBENİN YOLUNU TUTTU..
YİP.YİP. Hİ YO. HADİ ŞEY-TAN!
KULÜBE-DE HER ŞEY DA-ĞINIKTI. İHTİYAR YOKTU.
HAVKIR KAÇIRIL-MIŞ. NE YAPMALI ŞİMDİ?

BİLL KİD İZLERİ TAKİP EDERKEN BOBİ DE ONA YARDIM EDİYORDU..
GİDİYORUZ.
BİRAZ SONRA BİR MAĞARANIN KUYTU BİR YERİNDE-
PARAMI ELDE EDEMİYECEKSİNİZ.
ŞİMDİ KIRARIM İNADINI..
BİZ ZORLA SÖYLETİRİZ SENİ..
SİYAH SAKALLI HAYDUT TAM KAMÇIYI ÇEKMİŞTİ Kİ BOBİ OK GİBİ ATILDI..
YİNE Mİ SEN SİN?
BOBİYE ATEŞ EDECEK HAYDUDUN TABANCALASI UÇTU..
AAAH!
BAK..! BİLL KİD.!
SİYAH SAKAL, BUNU DUYUNCA TABANCALARINI ÇEKTİ. VE....
NİHAYET ENSELENDİN BİLL KİD...

BİLL KİD'E İKİ HAYDUT BİRDEN ATEŞ EDECEKLERDİ..
HEPBİRDEN ATEŞ!
O SIRADA OLAN OLDU. BİLL KİD ETRAFI ALTÜST ETTİ..
YIP! YIP! YIP! HI-YO!
BİR KAÇ SANİYE SONRA İKİ HAYDUT YERDE YATIYORDU..
MERMİMİZ DE KALMADI...
SENİ ELLERİMLE ÖLDÜRECEĞİM.
SIYAH SAKAL DAHA EVVEL DAVRANARAK BİLL KİD'E YUMRIIK ATTI.
AL SANA.
SIYAH SAKAL BİLL KİD'E ÇULLANDI.
BU SENİN SON PERDENDİR.

BİLL KİD, SİYAH SAKALIN HÜCUMUNU SOL YUMRUĞU İLE ÖNLEDİ.
UUUH!
YIP! YIP! YIP!
AAA H!
HI- YO!
MÜCADELE KAZANILMIŞTI.
BİLL KİD, HAYDUTLARI ATLARINA YÜKLEYEREK BOBİ İLE YOLA ÇIKTI.
SANA MİNNETTARIM BİLL..
ASIL KÖPEĞİNİZE MEDYUN OLUN. BENİ O BULDU.
BİLL KİD ÜÇ HAYDUTU ADALETE TESLİM ETTİ. İHTİYAR DA ARTIK ÇİMRİLİĞİ BIRAKTI. PARASININ YARISINI HAYIR MÜESSESELERİNE VERDİ.
VİL BONEY, ONLARI ZİYARETE GİTTİ.
BOBİ BİLL KİD'LE SENİ SEVER YALNIZ.
VİL BONEY SADECE GÜLÜYORDU.

KOVBOYLAR KRALI HIKOK

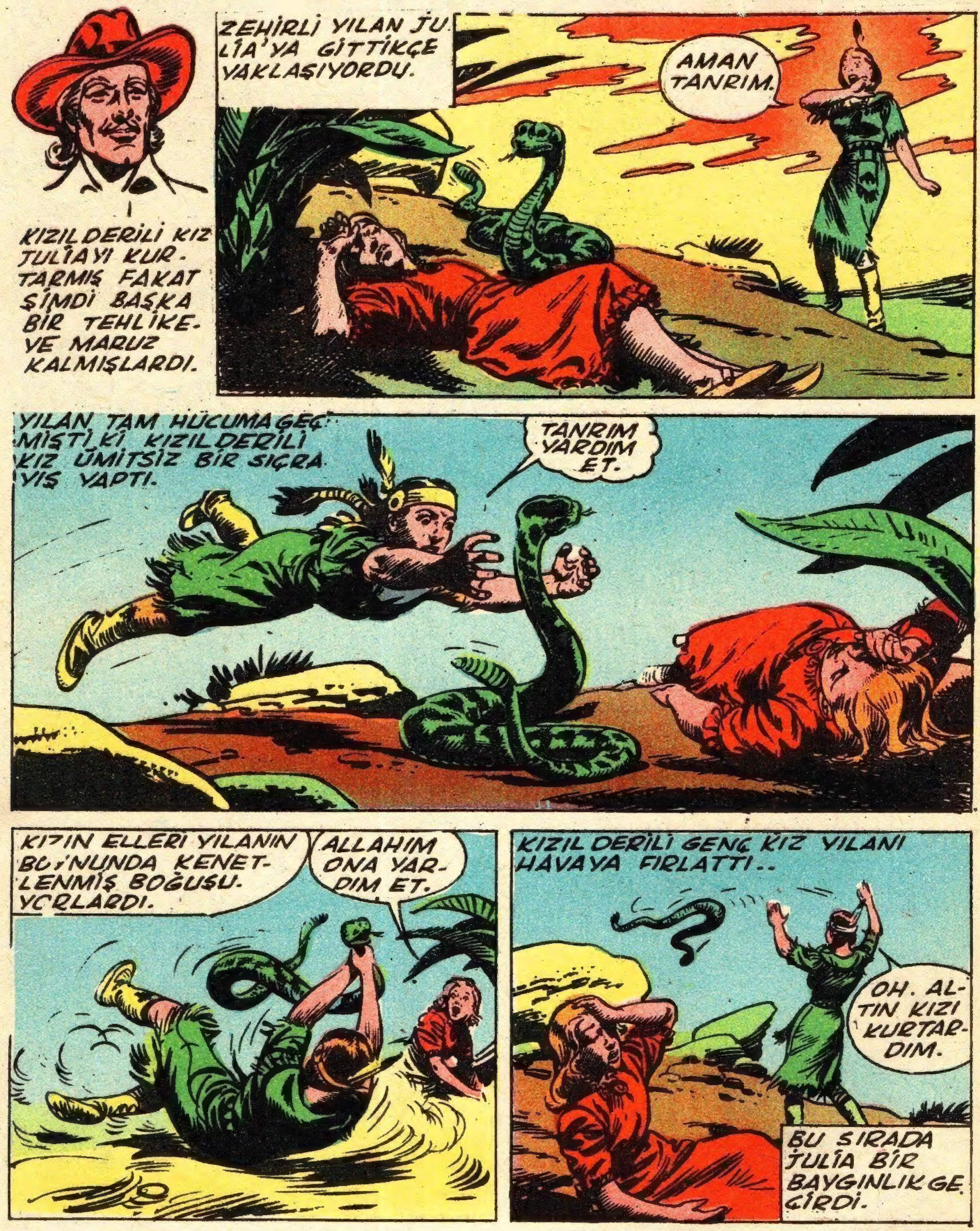

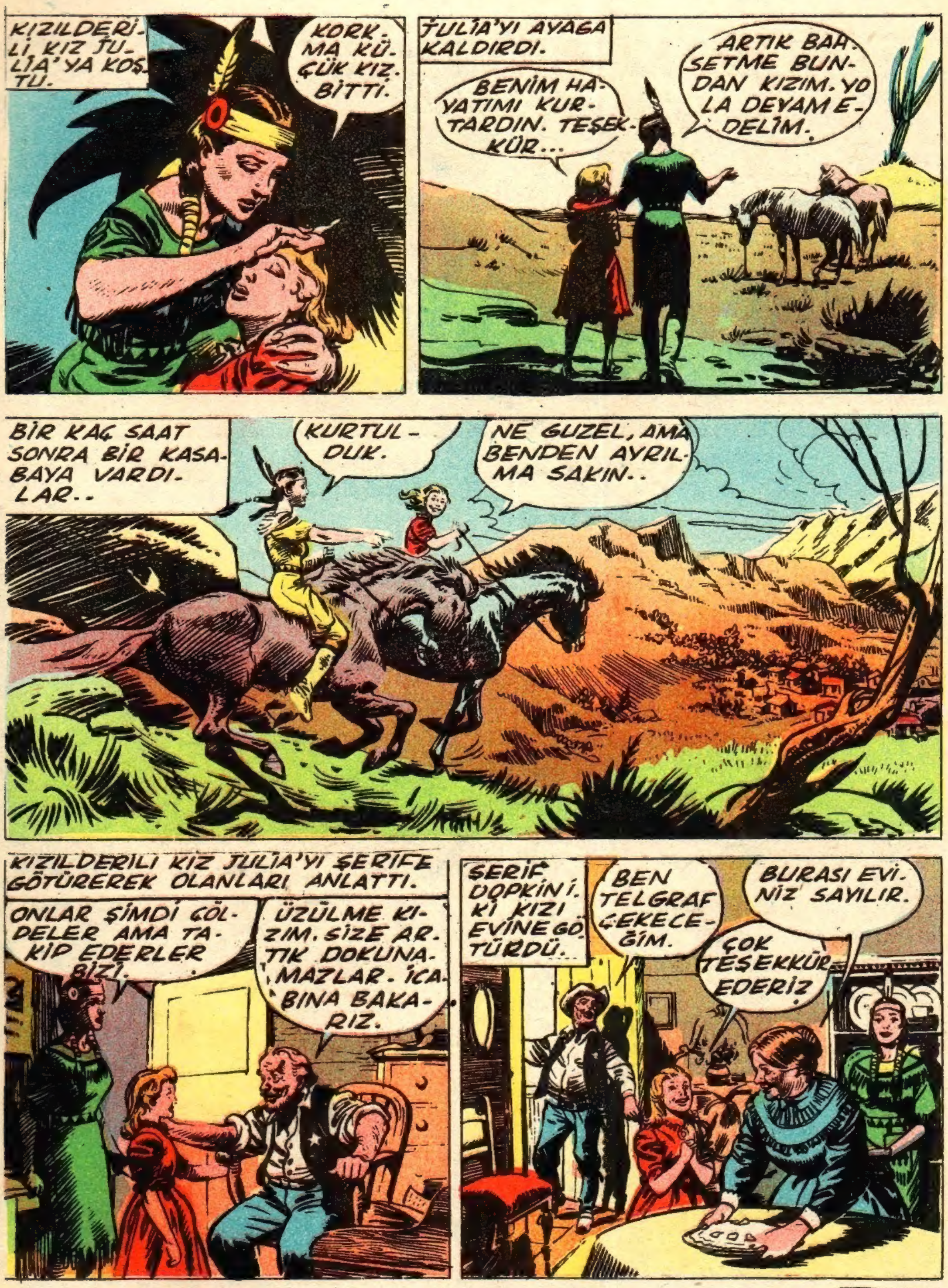
KIZILDERİLİ KIZ JULİA'YA KOŞTU.
KORKMA KÜÇÜK KIZ. BİTTİ.
JULİA'YI AYAĞA KALDIRDI.
BENİM HAYATIMI KURTARDIN. TEŞEKKÜR...
ARTIK BAHSETME BUNDAN KIZIM. YOLA DEVAM EDELİM.
BİR KAÇ SAAT SONRA BİR KASABAYA VARDILAR..
KURTULDUK.
NE GÜZEL, AMA BENDEN AYRILMA SAKIN..
KIZILDERİLİ KIZ JULİA'YI ŞERİFE GÖTÜREREK OLANLARI ANLATTI.
ONLAR ŞİMDİ GÖLDELER AMA TAKİP EDERLER BİZİ.
ÜZÜLME KIZIM. SİZE ARTIK DOKUNAMAZLAR. İCABINA BAKARIZ.
ŞERİF DOPKİN'İ. Kİ KIZI EVİNE GÖTÜRDÜ..
BEN TELGRAF ÇEKECEĞİM.
BURASI EVİNİZ SAYILIR.
ÇOK TEŞEKKÜR EDERİZ

ŞERİF TELGRAF ÇEKERKEN GÖZLENDİĞİNİ BİLMİYORDU..
BAY LARSEN KIZINIZ EMNİYETTEDİR.
AYNI SIRADA HİKOK VE ARKADAŞLARI JULİA'NIN İZİNDELER..
İŞTE İZLERİNDEYİZ..
BU İZLER BİRKAÇ SAAT EVVELKİ.
ÜÇ ARKADAŞ AYNI KASABAYA ANCAK ŞAFAKLA GELEBİLDİLER.
BURADALAR HERHALDE.
İNŞAALLAH ÖYLEDİR.
KASABAYA GİRİNCE KALABALIĞA ŞERİFİN BİRŞEYLER ANLATTIĞINI GÖRDÜ.
ŞERİF, NE OLDU.
JULİA EVİME GELMİŞTİ, ŞİMDİ YİNE ORTADAN KAYBOLDU.
HİKOK VE ARKADAŞLARI ŞERİFİN EVİNDE KIZILDERİLİ KIZI YARALI BULDULAR.
UYURKEN İÇERİYE BİR KIZILDERİLİ GİRDİ VE ALTIN KIZI KAÇIRDI.
JULİA'YI MI? YİNE KAÇIRDIK HA!

KALE KAPISINDA
NİŞANLIMI GÖRMEK İSTİYORUM. İŞTE İZİN KÂĞIDI...
BUYURUN SİNYORA
KORİDORDA HANRİYET HENRİ'Yİ GÖRDÜ...
TEKSAS KAHRAMANLARI
İLERLİYEN KIZ YANDAKİ HÜCREDE BİRDENBİRE DURDU...
BURASI...
AÇAYIM MI ?
KİMSİNİZ ?
SUS ! SİZİ KURTARMIYA GELDİM. EĞER BİR ARKADAŞIMIZIN DA KURTULMASINA YARDIM EDERSENİZ..!
ADAM İŞİ ANLADI VE HEMEN ARALIK KAPIYA KOŞTU..

NÖBETÇİLERDEN ZORLA ANAHTARLARI ALDI...
...VE KAÇMIYA BAŞLADILAR..
KIZ KORKUSUNDAN KÖPRÜDEN ÇIKTI.
UZAK BİR YERDE BULUŞTULAR..
SİNYORİTA! YÜZÜNÜZ BANA HİÇ YABANCI GELMİYOR...
FRANSIZ GRU BUNDANDIM. AMA ERKEK KALMADI
AMMA TUHAF!.. DEMEK KIZLAR ARASINDA DA CESURLAR VARMIŞ..!
BENİM BİR PLANIM VAR
BENİM BURAYA GELMEKTEN GAYEM.., NAPOLYONU ESARETTEN KURTARMAKTIR..
FEVKALÂDE BİR FİKİR..!
DEVAMI VAR

BİLL KİD — Haftalık Çocuk Gazetesi ★ Perşembe Günleri Çıkar ★ Yıl: 1 Sayı: 20
13 EKİM 1955 — PERŞEMBE ★ SAHİBİ: ÖZCAN EGELİ ★ Yazı İşlerini Fiilen idare eden: Ömer APA ★ İdare Yeri: Babıâli Cad. 20. Birlik Han. Kat 3. No. 7 ★ Yıllığı 15 — 6 Aylığı 7.50 — 3 Aylığı 4 Liradır ★ Basıldığı Yer: APA OFSET Basımevi ★

İLERİ! RANGERLER
TAVŞAN GİBİ KAÇIYORLAR.
İKİ ARKADAŞIN PLANIYDI BU..
ŞU APTALLARA BAK....
İLERİ RANGERLER.
FAKAT DİABLİTO ÇOK KURNAZDIR.
NE BİR AT NEDE SİLAH GÖRÜYORUM.
DURUN ASKER ERLERİM.. BUNLAR RANGERLER DEĞİL. OYUN OYNADILAR
EYVAH DURDULAR..
ANLADILAR. GERİ GELİYORLAR.

BU DEFA İŞ FENA. DİKKAT ÇOCUKLAR..
BÜTÜN BUNLAR BOŞUNA OLDU.
BEŞ TANESİ ÜZERİMİZE GELİYOR
ONLARI LAYIK OLDUKLARI ŞEKİLDE KARŞILIYALIM..
MİKİ'YE YARDIM EDELİM.
ÜZERİLERİNE GELEN YERLİLER ONLARI İYİCE ANLADILAR.
GAYRET EDİN. KALEDE BEŞ KİŞİDEN FAZLA YOK
İLAHLARIMIZIN ŞEREFİNE.. İLERİİİ..!
BU ESNADA İKİ ARKADAŞ KALEYE GELMEKTEDİRLER..
ARKASI VAR

Denizaltında 20.000 Fersah